2025年度入居募集ダイジェスト版
メゾンシリーズ女子大生専用マンション

★京都女子大、★京都美術工芸大(東山)、★京都市立芸術大、京都大(吉田)
同志社大(今出川)、同志社女子大(今出川)、京都華頂大、華頂短大　★お勧め!
龍谷大学(深草、大宮)、京都薬科大、京都橘大、京都教育大　徒歩、自転車通学OK

マンション、共通利用設備、付属施設はすべて同一敷地内にあります

メゾン・シレーネ

各部屋管理用シューズボックス　クローゼット　シャワートイレ　照明器具　セパレート・バス　カーテンレール　ガラス洗面付ドレッサー　シャンプードレッサー(従来タイプ除く)

IH 200V 対応システムキッチン　共聴テレビ端子　エアコン　洗濯パン　食器棚　インターネット LAN 無料　LAN 端子

A型:　専有面積28.47㎡　洋室面積16.20㎡(10帖相当)
(東向)　ベランダ面積3.96㎡

B型:　専有面積26.79㎡　洋室面積15.30㎡(9.4帖相当)
(南向)　ベランダ面積3.74㎡

家賃
5.6万円～5.8万円
共益費･･･8千円／月
礼金･･･15万円　敷金･･5万円
更新料なし

退去時清掃費26,400円(税込)必要

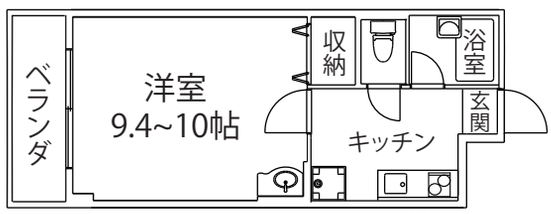

※レイアウトは一例です

メゾン・シレーネ(シースルータイプ)

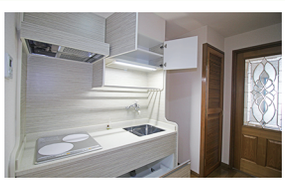

A型:　専有面積28.47㎡　洋室面積15.21㎡(9.4帖相当)
(東向)　ベランダ面積3.96㎡

B型:　専有面積26.79㎡　洋室面積14.30㎡(8.8帖相当)
(南向)　ベランダ面積3.74㎡

家賃
5.8万円～5.9万円
共益費･･･8千円／月
礼金･･･15万円　敷金･･5万円
更新料なし

退去時清掃費26,400円(税込)必要

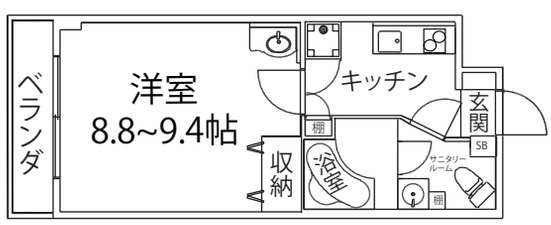

※レイアウトは一例です

メゾン・シレーネ(プレミアム改装)

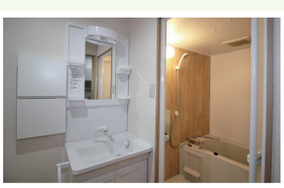

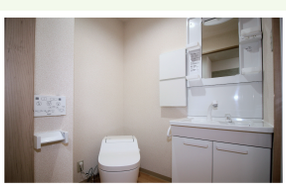

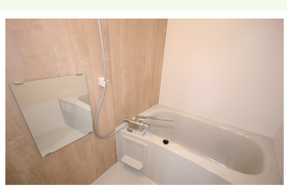

家賃
6.1万円～6.2万円
共益費･･･8千円／月
礼金･･･15万円　敷金･･5万円
更新料なし

退去時清掃費26,400円(税込)必要

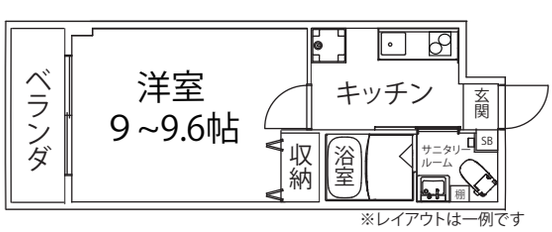

※レイアウトは一例です

プレミアム改装主な箇所
- ユニットバス　・ウォシュレットトイレ
- シャンプードレッサー　・フロアー張替
- クローゼット・サーモ水栓・鉛遮音ボード等

A型専有面積　28.47㎡　洋室面積15.52㎡(9.6帖相当)　ベランダ面積3.96㎡
B型専有面積　26.79㎡　洋室面積14.62㎡(9.0帖相当)　ベランダ面積3.96㎡